

**PELAN BUMBUNG**  
SKALA 1 : 100

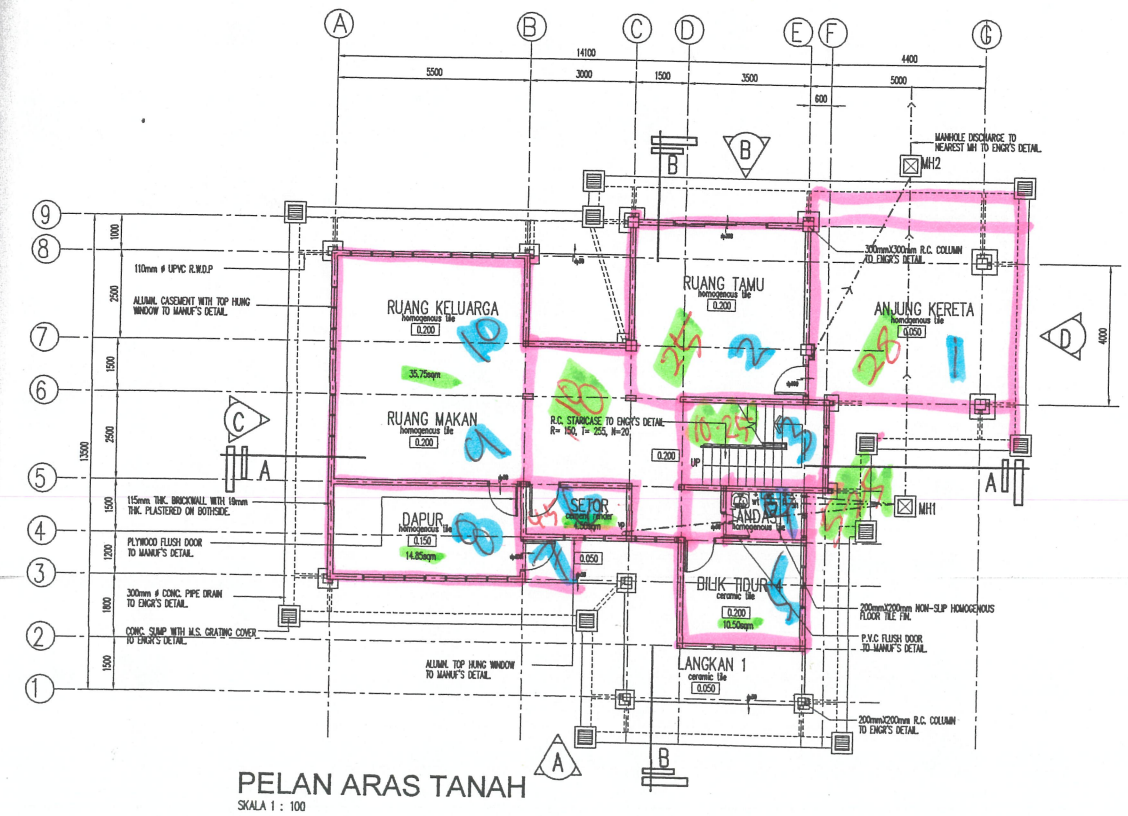

**PELAN ARAS TANAH**  
SKALA 1 : 100

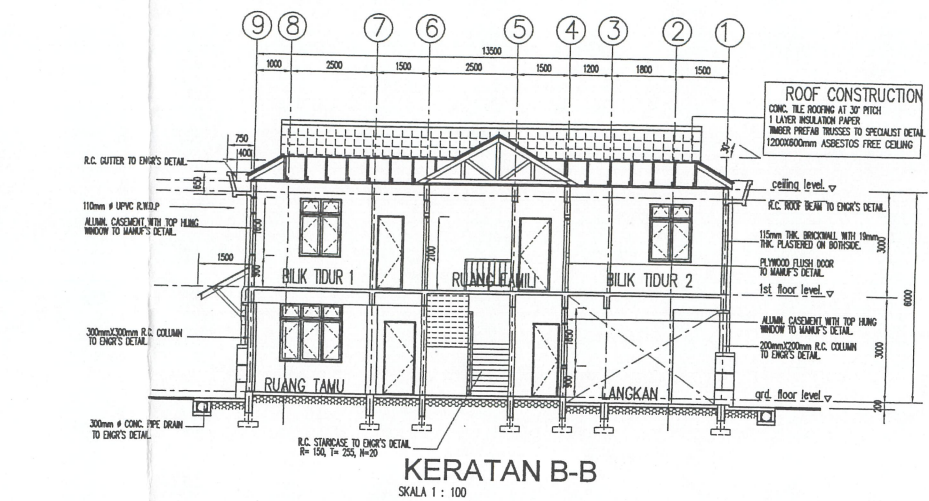

**KERATAN B-B**  
SKALA 1 : 100

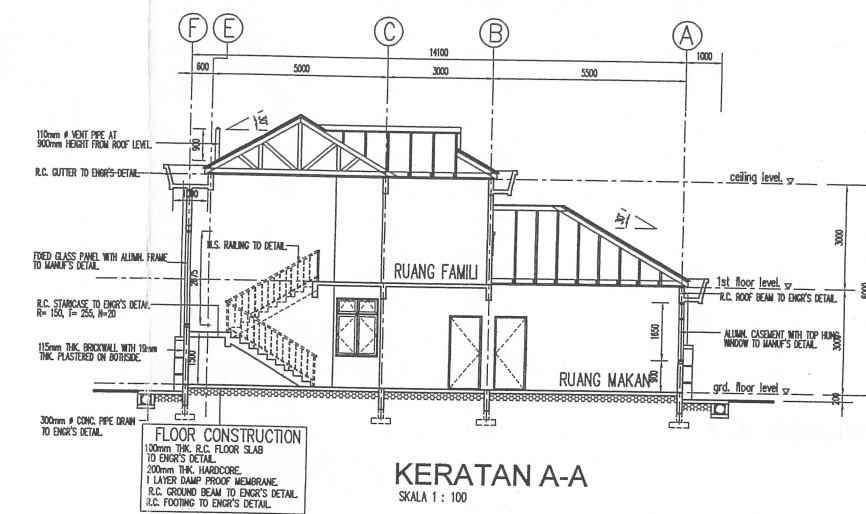

**KERATAN A-A**  
SKALA 1 : 100

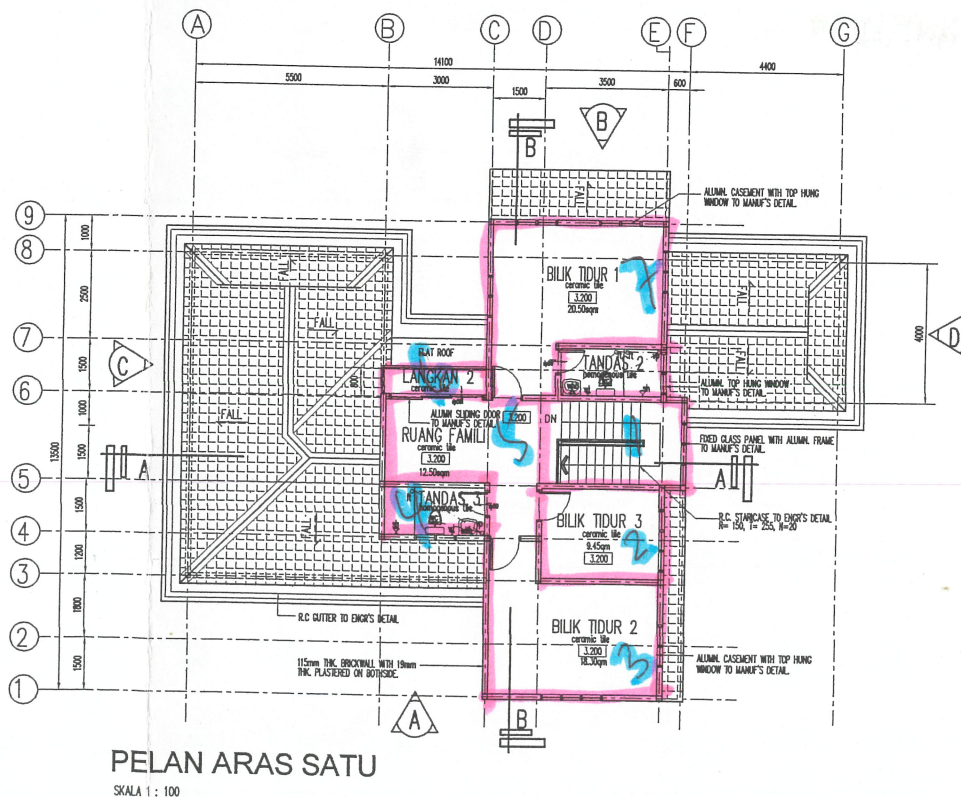

**PELAN ARAS SATU**  
SKALA 1 : 100

<b>PROJEK</b> (AS BUILT. DRAWING) SEBAGAIMANA DI TAPAK, CADANGAN MEREKABENTUK, MEMBINA & MENYIAPKAN INSTITUT LATIHAN PERINDUSTRIAN DI ATAS LOT PT 146B, MUKIM SELANDAR, MELAKA. UNTUK KEMENTERIAN SUMBER MANUSIA		
<b>NOTA</b> LUNAS IN MEMPERNYA HAKCIPTA (COPYRIGHT) KONTRAKTOR UKENSIKAWI MEMORU DAN MENYIAPKAN DOKUMEN YANG TERKAIT DALAM LUNAS. SEMUA DOKUMEN KEMULAI DESAIN DI TAPAK BAHAN DAN SEBARANG SELISIH YANG TERDAPAT MESTI DIUPAMAKAN DENGAN SECEKA KEPADA ARKITEK		
<b>PENGURUS PROJEK</b> ZA DIMENSI SDN BHD 01-04 BLOK BEGONIA SALUJANA PURI, BUKIT KATIL 75150 MELAKA TEL : 06 - 2313088 FAX : 06 - 2310089		
<b>KONTRAKTOR UTAMA</b> ANEKA BENA MN SDN BHD NO 1-3, JALAN PM 3 PLAZA MAHKOTA, BANDAR HILIR 75000 MELAKA TEL : 06 - 2821941 FAX : 06 - 2837177		
<b>PERUNDING JURUTERA STRUKTUR</b> DP ASSOCIATES 89 A, JALAN SS 15/4C 47520 SUBANG JAYA SELANGOR DARUL BHSAN. TEL : 03 - 56310050 FAX : 03 - 56310057		
<b>PERUNDING JURUTERA M &amp; E</b> SA ENGINEERS 533A, JALAN PERSIRAN PERUNG 1 TAMAN PERUNG, 81200 JOHOR BAHRU JOHOR DARUL TA'ZIM TEL : 07 - 2346700 FAX : 07 - 2340600		
<b>PERUNDING UKUR BAHAN</b> ABRA ASSOCIATES 2752 C, JALAN CHANGKAT PERMATA TAMAN PERMATA, 53300 ULU KELANG, SELANGOR. TEL : 03 - 4185557 FAX : 03 - 41086342		
<b>PERUNDING IT</b> AIRSTAR (M) SDN BHD LOT C 9 - 1, JLN SELAMAH 1 DATARAN PALMA 68000 AMPANG SELANGOR TEL : 03 - 42702309 FAX : 03 - 42702310		
<b>TALUK</b> (KUARTERS KELAS 'C') - PELAN ARAS TANAH - PELAN ARAS SATU - PELAN BUMBUNG - KERATAN A-A & B-B		
<b>PEMILIK</b> KETUA PENGARAH JABATAN TENAGA RAKYAT KEMENTERIAN SUMBER MANUSIA ARAS B, BLOK DA, PARCEL D PUSAT PENTABIRAN KERAJAAN PERSEKUTUAN 62502 PUTRAJAYA		
<b>ARKITEK BERKUALITI</b> 12, JALAN SRI PERKASA 2/1 TAMAN TAMPAK UTAMA 81200 JOHOR BAHRU, JOHOR DARUL TA'ZIM. TEL: 07-2414222, FAX: 07-2415222		
<b>NORZAM ARCHITECT</b> Ar. HJ. NORZAM HJ. DARWIN, I.P.M. (I/C : 591125-01-5853) Dipl. Arch (UTM), Adv. Dipl. Arch. (ITM) L A M A/N 45.		
Dibukis Arni Disemak mr-riza No. Projek NA/PL/SM/050/02-AS BUILT	Skala 1 : 100 Tarikh OGOS-2004 No. Lukisan TYPE C-01	